АО «ВАКУУММАШ»
ВАКУУМНОЕ ОБОРУДОВАНИЕ
ИЗ РОССИИ

vacma.ru

СУХИЕ

вакуумные насосы и агрегаты

«Наука подобна растущему и развивающемуся дереву.
На её стволе возникают главные ветви и побочные ростки.
Каждый из них может развиться до главной ветви.
Тот, кто может ухаживать и взращивать большую ветвь,
пусть взращивает, но он имеет не больше прав на научность,
чем тот, кто холит одну-единственную почку»
Сергей Аркадьевич Векшинский

СПИРАЛЬНЫЕ

Вакуумные насосы

НВСп

VACMA

АО «ВАКУУММАШ»
ВАКУУМНОЕ ОБОРУДОВАНИЕ ИЗ РОССИИ

НВСп-4, НВСп-12, НВсп-35, НВСп-60

Сухие (безмасляные) спиральные вакуумные насосы бренда Vacma (Вакма) НВСп производительностью от 4 до 60 $м^3$/ч популярны благодаря преимуществам перед традиционными масляными насосами, такими как отсутствие необходимости в использовании масла или других жидкостей для смазки и охлаждения, являются одним из наиболее эффективных и экономичных типов вакуумных насосов, которые широко применяются в промышленности для перекачивания газов и паров, используются для создания вакуума в различных производственных и научных отраслях. Не требуют особого обслуживания и имеют долгий срок службы. Одними из главных преимуществ спиральных вакуумных насосов НВСп являются высокая производительность, энергоэффективность и универсальность. Не имеют ограничений по откачиваемому объёму и могут работать длительное время на высоких входных давлениях.

- ✔ Все корпусные детали имеют гальваническое покрытие - твердое анодирование
- ✔ Торцевые уплотнения имеют антифрикционный и упругий слой фторопласта
- ✔ Комплектуются счётчиком моточасов

ОБЛАСТЬ ПРИМЕНЕНИЯ СПИРАЛЬНЫХ ВАКУУМНЫХ НАСОСОВ

	НВСп-4	НВСп-12	НВСп-35	НВСп-60
Пищевая промышленнность	■	■	■	■
Производства сахара				
Деревообработка				
Целлюлозно-бумажное производство				
Нефтехимическая промышленнность	■	■	■	■
Химическая промышленнность	■	■	■	■
Производство резиновых изделий	■	■	■	■
Производство кристаллов	■	■	■	■
Металлургия				
Машиностроение	■	■	■	■
Производство электрооборудования	■	■	■	■
Производство электроэнергии				
Строительство				
Научно-исследовательская деятельность	■	■	■	■
Медицина	■	■	■	■
Сельское хозяйство				
Добыча полезных ископаемых				
Обработка отходов				
Космическая отрасль	■	■	■	■
Атомная отрасль	■	■	■	■
Вакуумное напыление	■	■	■	■

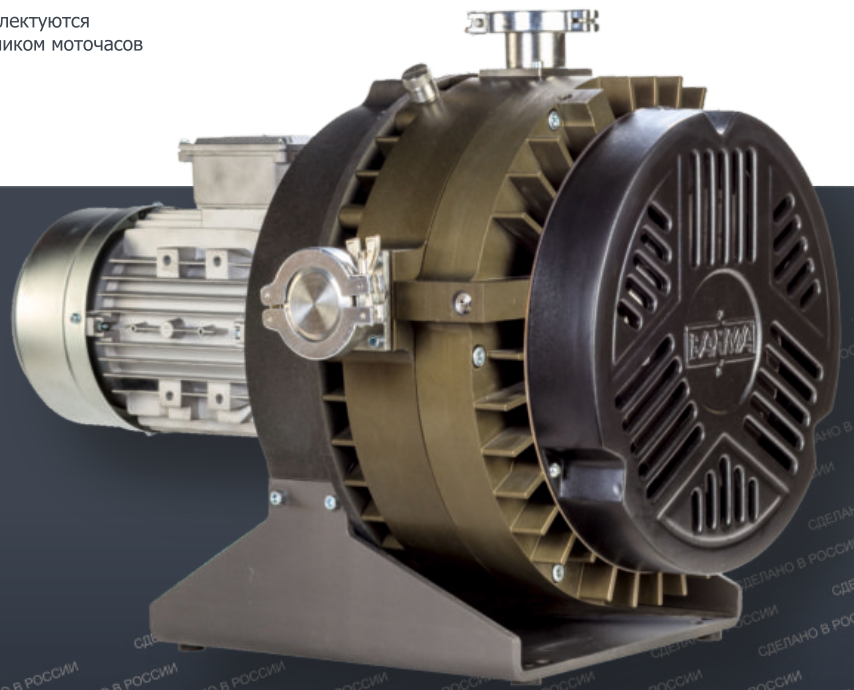

СДЕЛАНО В РОССИИ

СПИРАЛЬНЫЕ

Вакуумные насосы

НВСп

АО «ВАКУУММАШ»
ВАКУУМНОЕ ОБОРУДОВАНИЕ ИЗ РОССИИ

ТЕХНИЧЕСКИЕ ХАРАКТЕРИСТИКИ

НАИМЕНОВАНИЕ ПАРАМЕТРА	НВСп-4	НВСп-12	НВСп-35	НВСп-60
Быстрота действия на входе в насос, $м^3$/ч (л/с)	4,3 ± 0,5 (1,2 ± 0,1)	12,5 ± 1,3 (3,5 ± 0,4)	37,0 ± 3,7 (10,2 ± 1,0)	60 ± 6,0 (16,7 ± 1,7)
Предельное остаточное давление, Па (мм рт.ст.), не более:				
полное без газобалласта	3 (0,0220)	1 (0,0075)		
полное с газобалластом	5 (0,0380)	3 (0,0220)		
Наибольшее давление паров воды на входе в насос, кПа (мм рт.ст.)	1,33 (10)			
Охлаждение насоса	воздушное			
Производительность по водяному пару, г/ч, не более	20	73	168	280
Масса, кг, не более, в исполнении:				
- с трёхфазным электродвигателем	21	31	48	57
- с однофазным электродвигателем	21	31	50	59
Габаритные размеры, мм, не более:				
- с трехфазным электродвигателем				
длина	470	537	553	593
ширина	252	318	414	424
высота	306	383	441	445
- с однофазным электродвигателем				
длина	497	537	591	613
ширина	252	318	414	424
высота	306	383	441	445
- в исполнении без электродвигателя				
длина	-	401	373	-
ширина	-	308	404	-
высота	-	372	431	-
Норма герметичности насоса, $м^3$·Па/с (л·мкм рт.ст./с), не более	$1x10^{-6}$ ($8x10^{-3}$)			
Потребляемая мощность, кВт, не более:				
- с трёхфазным электродвигателем	0,37	0,55	1,1	1,5
- с однофазным электродвигателем	0,37	0,37	1,5	1,5
Частота вращения в диапазоне входных давлений от атмосферного до предельного остаточного,об/мин, не более	1500			
Диаметр условного прохода патрубка (входного/ выходного), мм	25/16	25/16	40/25	40/40

ПРИМЕЧАНИЕ:
Быстрота действия и предельное остаточное давление обеспечивается при температуре окружающего воздуха от $+20^0$С до $+25^0$С и атмосферном давлении от 80 до 105 кПа.

ИНФОРМАЦИЯ ДЛЯ ЗАКАЗА

НАСОС	НАПРЯЖЕНИЕ ПИТАНИЯ	АРТИКУЛ	ОПИСАНИЕ
НВСп-4	230 В (переменный ток)	0108-01V71610	1. Корпус выполнен из алюминия 2. Электродвигатель в умеренном (У1) (У2) исполнении, степень защиты IP 54 3. Климатическое исполнение УХЛ4
	400 В (переменный ток)	0108-01V91610	
	400 В (переменный ток)	0108-01V92610*	
НВСп-12	230 В (переменный ток)	0108-02V71610	
	400 В (переменный ток)	0108-02V91610	
	400 В (переменный ток)	0108-02V92610*	
	нет питания	0108-02V00010**	
НВСп-35	230 В (переменный ток)	0108-03V71610	
	400 В (переменный ток)	0108-03V91610	
	400 В (переменный ток)	0108-03V92610*	
	нет питания	0108-03V00010**	
НВСп-60	230 В (переменный ток)	0108-04V71610	
	400 В (переменный ток)	0108-04V91610	
	400 В (переменный ток)	0108-04V92610*	

* С взрывозащищенным электродвигателем
** Без электродвигателя

АО «Вакууммаш» 420054,
г. Казань, ул. Тульская, 58
8 (800) 100-59-62
vacma.ru

80 лет ВМЕСТЕ

ВИНТОВЫЕ NEW

Вакуумные насосы

HBB

VACMA

АО «ВАКУУММАШ»
ВАКУУМНОЕ ОБОРУДОВАНИЕ ИЗ РОССИИ

HBB-650, HBB-650M, HBB-1200

Винтовые вакуумные насосы бренда Vacma (Вакма) - HBB-650, HBB-650M, HBB-1200 - надёжное и эффективное оборудование для создания вакуума с высокой производительностью в различных отраслях промышленности. Насосы отличаются высоким качеством изготовления, имеют компактный дизайн и легко устанавливаются на любую поверхность, а также имеют низкий уровень шума и вибрации, что делает их удобными в использовании. Винтовые вакуумные насосы - лидер среди всех видов безмасляной низко- и средне- вакуумной откачки. Особенности конструкции роторного механизма делают этот тип насосов невосприимчивым к загрязнениям и позволяют использовать в «грязных» промышленных технологических процессах

Оснащены

- ✔ Рамой на колесной базе
- ✔ Частотным преобразователем
- ✔ Реле избыточного давления выхлопной магистрали
- ✔ Двумя датчиками температуры для защиты насоса от перегрева
- ✔ Устройством контроля и защиты насоса
- ✔ Системой очистки и подготовки охлаждающей воды
- ✔ Системой очистки и продувки
- ✔ Системой распределения и визуального контроля
- ✔ потока охлаждающей воды
- ✔ Сенсорной панелью управления
- ✔ Интерфейсами связи RS-485 Modbus RTU

ОБЛАСТЬ ПРИМЕНЕНИЯ ВИНТОВЫХ ВАКУУМНЫХ НАСОСОВ

	HBB-650	HBB-650	HBB-1200
Пищевая промышленнность	■	■	■
Производства сахара			
Деревообработка			
Целлюлозно-бумажное производство			
Нефтехимическая промышленнность	■	■	■
Химическая промышленнность	■	■	■
Производство кристаллов	■	■	■
Металлургия	■	■	■
Машиностроение	■	■	■
Производство электрооборудования	■	■	■
Производство электроэнергии	■	■	■
Строительство			
Научно-исследовательская деятельность	■	■	■
Медицина	■	■	■
Сельское хозяйство			
Добыча полезных ископаемых			
Обработка отходов			
Космическая отрасль	■	■	■
Атомная отрасль	■	■	■
Вакуумное напыление	■	■	■

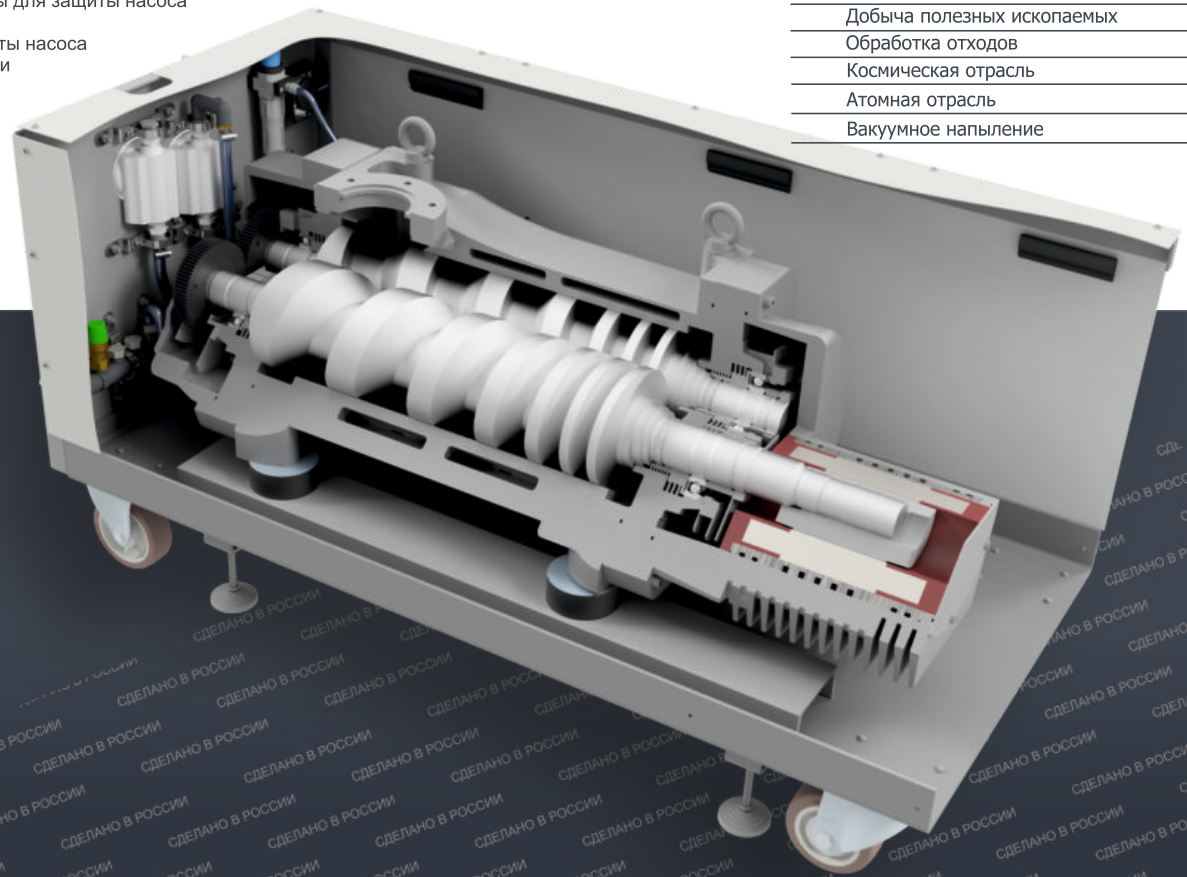

СДЕЛАНО В РОССИИ

ВИНТОВЫЕ NEW

Вакуумные насосы

НВВ

АО «ВАКУУММАШ»
ВАКУУМНОЕ ОБОРУДОВАНИЕ ИЗ РОССИИ

ТЕХНИЧЕСКИЕ ХАРАКТЕРИСТИКИ

НАИМЕНОВАНИЕ ПАРАМЕТРА	НВВ-650	НВВ-650М	НВВ-1200
Быстрота действия при рабочем давлении 500 Па (4 мм рт.ст.), $м^3$/ч (л/с)	630 ± 32 (175 ± 9)		1200 ± 120 (333 ± 33)
Предельное остаточное давление, Па (мм рт.ст.), не более: - полное без продувочного газа или с продувкой уплотнений со стороны выхлопа; - с продувкой ротора; - с продувкой уплотнений со стороны всасывания	1 (0,008)* 10 (0,075)* 250 (1,900)*		
Наибольшее рабочее давление (атмосферное), кПа (мм рт.ст.), не более	106,7 (800)		
Наибольшее допустимое избыточное давление в выхлопной линии, не более, кПа (мм рт.ст.)	20,0 (150)		
Класс защиты	IP 54		
Наибольшее давление паров воды на входе в насос с продувочным газом, не более, кПа (мм рт.ст.)	6,0 (45)		
Габаритные размеры, мм, не более: - длина - ширина - высота	1300 590 460	1650 822 835	1650 822 1250
Масса, кг, не более	600	800	1530
Норма герметичности, $м^3$·Па/с (л·мкм рт.ст./с), не более	$1{,}0x10^{-3}$ (7,5)		
Частота вращения роторов, не более, об/мин (Гц)	7200 (120)		
Производительность по водяным парам при стандартных условиях по ГОСТ Р 8.740-2011, л/мин (г/ч)	20 (720)		40 (1440)
Расход охлаждающей воды, л/мин ($м^3$/ч), не более	7,50 (0,45)		15,0 (0,9)
Охлаждение насоса	Водяное		
Количество заливаемой рабочей жидкости VACMA OIL 210, л	1,2±0,24		2,4±0,48
Выключатель автоматический, трехполюсный, номинальный ток расцепителя In, А	32		64
Диаметр условного прохода входного фланца, мм	DN 100 ISO-K (100)		
Диаметр условного прохода выхлопного патрубка, мм	DN 63 ISO-K (63)		
Охлаждающая вода: - температура, °С - минимальное давление подачи (нагнетания), МПа (бар)** - максимальное давление подвода (нагнетания), МПа (бар)** - номинальное давление подачи (нагнетания), установленное на редукторе заводом изготовителем, МПа (бар)**	от + 5 до + 35 0,2 (2,0) 0,7 (7,0) 0,36 (3,6)		
Продувочный газ: - номинальное заданное давление «Продувочного газа» (при номинальном потоке, с открытыми клапанами) установленное на редукторе заводом изготовителем, кПа** - допустимое давление подвода «Продувочного газа», кПа** - поток газа при продувке уплотнений вала/ротора, л/мин (л/с), при стандартных условиях по ГОСТ Р 8.740-2011	280 от 400 до 1000 от 22 до 107 (от 0,37 до 1,78)		280 от 400 до 1000 от 44 до 214 (от 0,74 до 3,56)

ПРИМЕЧАНИЕ:
Быстрота действия и предельное остаточное давление обеспечиваются при температуре окружающего воздуха от плюс 5 °С до плюс 50 °С и атмосферном давлении (84,0 ... 106,7) кПа.
* – отклонение значений параметров ± 10 %.
** – избыточное давление

ИНФОРМАЦИЯ ДЛЯ ЗАКАЗА

НАСОС	ВАРИАНТ ИСПОЛНЕНИЯ	АРТИКУЛ	ОПИСАНИЕ
НВВ-650	без корпуса, с ПЧ*, без СУ**	0109-02V9161110	1. Материал исполнения корпуса - чугун 2. Мощность электродвигателя 15 кВт в умеренном У1 исполнении, степень защиты IP 54 3. Напряжение питания 400 В (переменный ток) 4. Климатическое исполнение УХЛ4
НВВ-650М	в корпусе с ПЧ*, с СУ**	0109-02V9161111	
НВВ-1200	в корпусе с ПЧ*, с СУ**	0109-03V9161111	1. Материал исполнения корпуса - чугун 2. Мощность электродвигателя 30 кВт в умеренном У1 исполнении, степень защиты IP 54 3. Напряжение питания 400 В (переменный ток) 4. Климатическое исполнение УХЛ4

* Преобразователь частоты
** Система управления

АО «Вакууммаш» 420054,
г. Казань, ул. Тульская, 58
8 (800) 100-59-62
vacma.ru

80 лет ВМЕСТЕ

ДВУХ-РОТОРНЫЕ
Вакуумные насосы

НВД

VACMA

АО «ВАКУУММАШ»
ВАКУУМНОЕ ОБОРУДОВАНИЕ ИЗ РОССИИ

НВД-200, НВД-600

Двухроторные вакуумные насосы типа Рутс бренда Vacma (Вакма) НВД-200 и НВД-600 - универсальное и надёжное оборудование с низкими эксплуатационными затратами, благодаря использованию современных технологий и качественных материалов. Высокая производительность при рабочем давлении 26,6 Па от 180 до 550 $м^3$/ч, позволяет эффективно перекачивать большие объёмы газа, делает насосы идеальным решением для использования в различных научных и промышленных отраслях. Оборудование имеет компактный дизайн и низкий уровень шума, для предохранения от перегрузок в корпус насоса вмонтирован перепускной клапан.

НВД-2500, НВД-4400, НВД-7000 NEW

Двухроторные вакуумные насосы типа Рутс бренда Vacma (Вакма) НВД-2500, НВД-4400, НВД-7000 являются мощными и эффективными насосами, предназначены для создания среднего вакуума в различных промышленных и научных областях, быстрота действия при рабочем давлении 30 Па - до 5800 $м^3$/ч, благодаря высокой производительности позволяют быстро создать разряжение в больших системах и установках. Насосы изготавливаются из высококачественных материалов, что делает их надёжными и долговечными, обладают высокой устойчивостью к водяному пару, что позволяет использовать их в условиях повышенной влажности откачиваемой среды.

ОБЛАСТЬ ПРИМЕНЕНИЯ ДВУХРОТОРНЫХ ВАКУУМНЫХ НАСОСОВ	НВД-200	НВД-600	НВД-2500	НВД-4400 NEW	НВД-7000 NEW
Пищевая промышленнность	■	■	■	■	■
Производства сахара					
Деревообработка					
Целлюлозно-бумажное производство					
Нефтехимическая промышленнность	■	■	■	■	■
Химическая промышленнность	■	■	■	■	■
Производство кристаллов	■	■	■	■	■
Металлургия	■	■	■	■	■
Машиностроение	■	■	■	■	■
Производство электрооборудования	■	■	■	■	■
Производство электроэнергии	■	■	■	■	■
Строительство	■	■	■	■	■
Научно-исследовательская деятельность	■	■	■	■	■
Медицина					
Сельское хозяйство					
Добыча полезных ископаемых					
Обработка отходов					
Космическая отрасль	■	■	■	■	■
Атомная отрасль	■	■	■	■	■
Вакуумное напыление	■	■	■	■	■

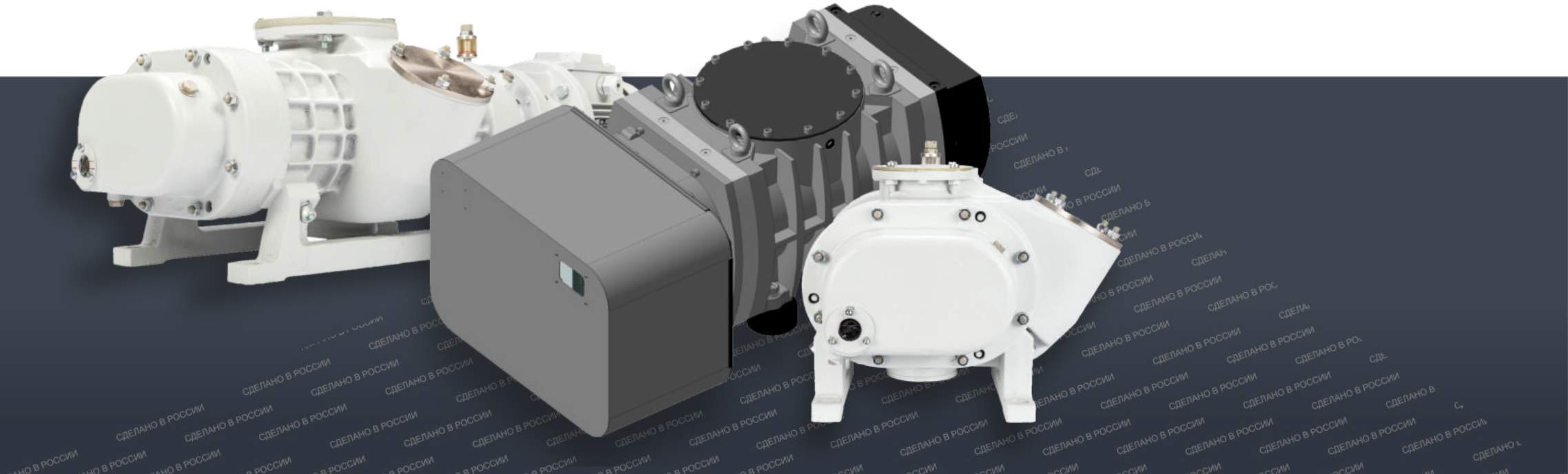

ДВУХ-РОТОРНЫЕ
Вакуумные насосы

НВД

АО «ВАКУУММАШ»
ВАКУУМНОЕ ОБОРУДОВАНИЕ ИЗ РОССИИ

ТЕХНИЧЕСКИЕ ХАРАКТЕРИСТИКИ

НАИМЕНОВАНИЕ ПАРАМЕТРА	НВД-200	НВД-600
Быстрота действия при рабочем давлении 26,6 Па ($2x10^{-1}$ мм рт.ст.), $м^3$/ч (л/с) *	180±30 (50±8)	540±90 (150±25)
Предельное остаточное давление, Па (мм рт.ст.), не более:		
- с учетом паров рабочей жидкости (полное)	$1,3x10^{-1}$ ($1x10^{-3}$)	
- парциальное по воздуху	$6,6x10^{-3}$ ($5x10^{-5}$)	
Охлаждение насоса	воздушное	
Марка рабочей жидкости, заливаемой в насос	VACMA OIL 100	
Количество рабочей жидкости, заливаемой в насос, л, не более	0,45	
Потребляемая мощность при рабочем давлении, кВт, не более	1,1	
Условный проход (входа/ выхода), мм	63/40	100/63
Масса, кг, не более**	50	72
Габаритные размеры, мм, не более:		
- длина	688	890
- ширина	372	372
- высота	300	300

ПРИМЕЧАНИЕ:
* При температуре окружающей и откачиваемой сред от +15^{0}С до +25^{0}С и при использовании рабочей жидкости VACMA OIL 100. При быстроте действия форвакуумного насоса:
-16 $м^3$/ч для НВД-200;
-60 $м^3$/ч для НВД-600;
и предельном остаточном давлении не более:
-полном $6,7x10^{-4}$ кПа ($5x10^{-3}$ мм рт.ст.);
-парциальным по воздуху $1,3x10^{-5}$ кПа ($1x10^{-4}$ мм рт.ст.)

** Без учета заливаемой рабочей жидкости.

ИНФОРМАЦИЯ ДЛЯ ЗАКАЗА

НАСОС	АРТИКУЛ	ОПИСАНИЕ
НВД-200	0103-01V9161100	1. Корпус выполнен из алюминия 2. Напряжение питания 400 В (переменный ток) 3. Климатическое исполнение УХЛ4
НВД-600	0103-02V9161100	

АО «Вакуумаш» 420054,
г. Казань, ул. Тульская, 58
8 (800) 100-59-62
vacma.ru

80 лет ВМЕСТЕ

ДВУХ-РОТОРНЫЕ
Вакуумные насосы

НВД

АО «ВАКУУММАШ»
ВАКУУМНОЕ ОБОРУДОВАНИЕ ИЗ РОССИИ

ТЕХНИЧЕСКИЕ ХАРАКТЕРИСТИКИ

НАИМЕНОВАНИЕ ПАРАМЕТРА НВД-2500 NEW	без ПЧ*	с ПЧ*		
	50 Гц	60 Гц	80 Гц	100 Гц
Быстрота действия при рабочем давлении 30 Па (210^{-1} мм рт.ст.), $м^3$/ч (л/с)	2100 ± 106 (583 ± 29)	2500 ± 125 (695 ± 35)	3200 ± 160 (889 ± 44)	3900 ± 195 (1084 ± 54)
Предельное остаточное давление, Па (мм рт.ст.), не более	$6{,}7x10^{-1}$ ($5{,}0x10^{-3}$)	$4{,}0x10^{-1}$ ($3{,}0x10^{-3}$)	$2{,}0x10^{-1}$ ($1{,}5x10^{-3}$)	$6{,}0x10^{-2}$ ($4{,}5x10^{-4}$)
Масса, кг, не более	440	480		
Габаритные размеры, мм, не более: - длина - ширина - высота	 1040 470 470	 1085 595 470		
Норма герметичности, $м^3$·Па/с (л·мкм рт.ст./с), не более	$1{,}0x10^{-5}$ ($7{,}5x10^{-2}$)			
Частота вращения роторов насоса НВД-2500, об/мин	3000	3600	4800	6000
Расход охлаждающей воды, л/мин ($м^3$/ч), не более	7,5 ($12{,}5x10^{-2}$)			
Наибольшая температура откачиваемого газа, °С	50			
Охлаждение	Водяное			
Количество заливаемой рабочей жидкости, л	1,2			
Присоединительные размеры вход, мм	250 ISO-K			
Диаметр условного прохода выхлопного патрубка, мм	100 ISO-K			
Класс защиты	IP 54			
Выключатель автоматический, трехполюсной, номинальный ток расцепителя In, А	20	35		
Охлаждающая вода: – температура, °С – минимальное давление подачи (нагнетания) (беспрепятственный отвод, отсутствие противодавления), МПа (кг/$см^2$) – максимальное давление подачи (нагнетания), МПа (кг/$см^2$)	 от +5 до +35 0,2 (2,0) 0,7 (7,0)			

ПРИМЕЧАНИЕ:
Быстрота действия и предельное остаточное давление обеспечиваются при температуре окружающего воздуха от плюс 10 °С до плюс 35 °С, атмосферном давлении (84 .. 106,7) кПа и использовании форвакуумного насоса, имеющего:
- быстроту действия при давлении 500 Па (4 мм рт.ст.) не менее 630 $м^3$/ч (175 л/с);
- предельное остаточное давление не более 10,0 Па ($7{,}5·10^{-2}$ мм рт.ст.).

* Преобразователь частоты ** Избыточное давление

ИНФОРМАЦИЯ ДЛЯ ЗАКАЗА

НАСОС	ВАРИАНТ ИСПОЛНЕНИЯ	АРТИКУЛ	ОПИСАНИЕ
НВД-2500 NEW	без ПЧ*, без СУ**, без защиты электродвигателя	0103-05V9101100	1. Материал исполнения корпуса - чугун 2. Напряжение питания 400 В (переменный ток) 3. Климатическое исполнение УХЛ4
	с ПЧ*, без СУ**, без защиты электродвигателя	0103-05V9101110	
	без ПЧ*, без СУ**, со степенью защиты электродвигателя IP54	0103-05V9161100	
	с ПЧ*, без СУ**, со степенью защиты электродвигателя IP54	0103-05V9161110	

* Преобразователь частоты
** Система управления

АО «Вакуумаш» 420054,
г. Казань, ул. Тульская, 58
8 (800) 100-59-62
vacma.ru

80 лет ВМЕСТЕ

ДВУХ-РОТОРНЫЕ
Вакуумные насосы

НВД

АО «ВАКУУММАШ»
ВАКУУМНОЕ ОБОРУДОВАНИЕ ИЗ РОССИИ

ТЕХНИЧЕСКИЕ ХАРАКТЕРИСТИКИ

НАИМЕНОВАНИЕ ПАРАМЕТРА НВД-4400 NEW	Значение		
	50 Гц*	60 Гц*	80 Гц*
Быстрота действия при рабочем давлении 30 Па ($2x10^{-1}$ мм рт.ст.)** $м^3$/ч (л/с)	3300 ± 165 (916 ± 45)	3900 ± 195 (1083 ± 54)	4800 ± 240 (1333 ± 66)
Быстрота действия с НВД-2500 при давлении 30 Па ($2x10^{-1}$ мм рт.ст.)*** $м^3$/ч (л/с)	3700 ± 185 (1027 ± 51)	4400 ± 220 (1222 ± 61)	5800 ± 290 (1611 ± 80)
Предельное остаточное давление, Па (мм рт.ст.), не более	$6,7x10^{-1}$ ($5,0x10^{-3}$)	$4,0x10^{-1}$ ($3,0x10^{-3}$)	$2,0x10^{-1}$ ($1,5x10^{-3}$)
Масса, кг, не более	590		
Габаритные размеры (д / ш / в), мм, не более:	1200/ 550 /560		
Норма герметичности, $м^3$·Па/с (л·мкм рт.ст./с), не более	$1,0x10^{-5}$ ($7,5x10^{-2}$)		
Номинальная частота вращения роторов, об/мин	3000	3600	4800
Температура откачиваемой среды, не более, °С	40		
Количество заливаемой рабочей жидкости, л	2		
Присоединительные размеры вход, мм	250 ISO-K		
Присоединительные размеры выход, мм	160 ISO-K		
Напряжение питания, В	400		
Номинальная мощность электродвигателя, кВт	11		
Класс защиты	IP 54		
Выключатель автоматический, трехполюсной, номинальный ток расцепителя In, А	20	35	35
Охлаждение	водяное		
Охлаждающая вода: – температура, °С – расход охлаждающей воды, л/мин ($м^3$/ч), не более – давление подачи (избыточное), МПа (бар) (необходимо обеспечить беспрепятственный отвод воды и отсутствие противодавления).	от +5 до +35 7,5 (0,45) от 0,2 до 0,7 (от 2 до 7)		
Уровень шума при работе на предельном остаточном давлении, не более, дБ А	72		

ПРИМЕЧАНИЕ:
Быстрота действия и предельное остаточное давление обеспечиваются при температуре окружающей среды от плюс 10 °С до плюс 35 °С (от 283 К до 308 К), атмосферном давлении от 84,0 до 106,7 кПа (от 630 до 800 мм рт.ст.).
* Частота тока, установленная на ПЧ (преобразователь частоты), обеспечиваемом потребителем. Для насосов без ПЧ (преобразователь частоты) значения параметров такие же как для 50 Гц.
** При использовании форвакуумного насоса, имеющего:
- быстроту действия при давлении 500 Па (4 мм рт.ст.) не менее 630 $м^3$/ч (175 л/с);
- предельное остаточное давление не более 10,0 Па ($7,5·10^{-2}$ мм рт.ст.).
*** При использовании агрегата на базе насоса НВД-2500 в качестве форвакуумного.

ИНФОРМАЦИЯ ДЛЯ ЗАКАЗА

НАСОС	АРТИКУЛ	ОПИСАНИЕ
НВД-4400 NEW	0103-06V9101100	1. Материал исполнения корпуса - чугун 2. Электродвигатель в умеренном У1 исполнении, без степени защиты электродвигателя 3. Климатическое исполнение УХЛ-4 4. Без частотного преобразователя, без системы управления

ПРИМЕЧАНИЕ:
Насосы могу комплектоваться ПЧ (преобразователем частоты) по запросу заказчика

АО «Вакууммаш» 420054,
г. Казань, ул. Тульская, 58
8 (800) 100-59-62
vacma.ru

80 лет ВМЕСТЕ

ДВУХ-РОТОРНЫЕ
Вакуумные насосы

НВД

АО «ВАКУУММАШ»
ВАКУУМНОЕ ОБОРУДОВАНИЕ ИЗ РОССИИ

ТЕХНИЧЕСКИЕ ХАРАКТЕРИСТИКИ

НАИМЕНОВАНИЕ ПАРАМЕТРА НВД-7000 NEW	Значение		
	50 Гц*	60 Гц*	70 Гц*
Быстрота действия при рабочем давлении 30 Па ($2x10^{-1}$ мм рт.ст.)** $м^3$/ч (л/с)	4700 ± 235 (1305 ± 62)	5300 ± 265 (1472 ± 73)	5800 ± 290 (1611 ± 80)
Быстрота действия с НВД-2500 при давлении 30 Па ($2x10^{-1}$ мм рт.ст.)*** $м^3$/ч (л/с)	5700 ± 285 (1583 ± 79)	6800 ± 340 (1888 ± 94)	7800 ± 390 (2166 ± 108)
Предельное остаточное давление, Па (мм рт.ст.), не более	$6,7x10^{-1}$ ($5,0x10^{-3}$)	$4,0x10^{-1}$ ($3,0x10^{-3}$)	$2,0x10^{-1}$ ($1,5x10^{-3}$)
Масса, кг, не более	650		
Габаритные размеры (д / ш / в), мм, не более:	1430/ 550 /560		
Норма герметичности, $м^3$·Па/с (л·мкм рт.ст./с), не более	$1,0x10^{-5}$ ($7,5x10^{-2}$)		
Номинальная частота вращения роторов, об/мин	3000	3600	4200
Температура откачиваемой среды, не более, °С	40		
Количество заливаемой рабочей жидкости, л	2		
Присоединительные размеры вход, мм	320 ISO-K		
Присоединительные размеры выход, мм	160 ISO-K		
Напряжение питания, В	400		
Номинальная мощность электродвигателя, кВт	11		
Класс защиты	IP 54		
Выключатель автоматический, трехполюсной, номинальный ток расцепителя In, А	20	35	35
Охлаждение	водяное		
Охлаждающая вода: – температура, °С – расход охлаждающей воды, л/мин ($м^3$/ч), не более – давление подачи (избыточное), МПа (бар) (необходимо обеспечить беспрепятственный отвод воды и отсутствие противодавления).	 от +5 до +35 7,5 (0,45) от 0,2 до 0,7 (от 2 до 7)		
Уровень шума при работе на предельном остаточном давлении, не более, дБ А	72		

ПРИМЕЧАНИЕ:
Быстрота действия и предельное остаточное давление обеспечиваются при температуре окружающей среды от плюс 10 °С до плюс 35 °С (от 283 К до 308 К), атмосферном давлении от 84,0 до 106,7 кПа (от 630 до 800 мм рт.ст.).
* Частота тока, установленная на ПЧ (преобразователь частоты), обеспечиваемом потребителем. Для насосов без ПЧ (преобразователь частоты) значения параметров такие же как для 50 Гц.
** При использовании форвакуумного насоса, имеющего:
- быстроту действия при давлении 500 Па (4 мм рт.ст.) не менее 630 $м^3$/ч (175 л/с);
- предельное остаточное давление не более 10,0 Па ($7,5·10^{-2}$ мм рт.ст.).

*** При использовании агрегата на базе насоса НВД-2500 в качестве форвакуумного.

ИНФОРМАЦИЯ ДЛЯ ЗАКАЗА

НАСОС	АРТИКУЛ	ОПИСАНИЕ
НВД-7000 NEW	0103-07V9101100	1. Материал исполнения корпуса - чугун 2. Электродвигатель в умеренном У1 исполнении, без степени защиты электродвигателя 3. Климатическое исполнение УХЛ-4 4. Без частотного преобразователя, без системы управления

ПРИМЕЧАНИЕ:
Насосы могу комплектоваться ПЧ (преобразователем частоты) по запросу заказчика

АО «Вакууммаш» 420054,
г. Казань, ул. Тульская, 58
8 (800) 100-59-62
vacma.ru

80 лет ВМЕСТЕ

АО «ВАКУУММАШ»
ВАКУУМНОЕ ОБОРУДОВАНИЕ
ИЗ РОССИИ

ДЛЯ ЗАМЕТОК

АО «ВАКУУММАШ»
ВАКУУМНОЕ ОБОРУДОВАНИЕ
ИЗ РОССИИ

ДЛЯ ЗАМЕТОК

АО «Вакууммаш» 420054,
г. Казань, ул. Тульская, 58
8 (800) 100-59-62
vacma.ru

80 лет ВМЕСТЕ

ДВУХ-РОТОРНЫЕ
Вакуумные агрегаты

АВД

VACMA
АО «ВАКУУММАШ»
ВАКУУМНОЕ ОБОРУДОВАНИЕ ИЗ РОССИИ

АВД-50/10, АВД-150/16

Двухроторные вакуумные агрегаты типа Рутс бренда Vacma (Вакма) АВД-50/10 и АВД-150/16, обеспечивает сухую бесконтактную работу, производительностью от 180 и 450 м^3/ч. Это новое инженерное решение, сочетающее в себе высокие показатели производительности, обеспечивающее высокую устойчивость к водяному пару, работающие тихо и без вибрации. Сухие агрегаты АВД состоят из двухроторного вакуумного насоса типа Рутс НВД и спирального вакуумного насоса НВСп, насосы между собой соединены с помощью переходника. Агрегаты используются в самых разных отраслях промышленности, агрегаты отличаются высоким качеством изготовления, стабильной работой на высоких скоростях и равномерной откачке газа.

АВД-2500/650 NEW, АВД-2500/650М NEW

Двухроторные вакуумные агрегаты типа Рутс бренда Vacma (Вакма) АВД-2500/650 и АВД-2500/650М, обеспечивают сухую бесконтактную работу и достигают среднего вакуума, быстрота действия при рабочем давлении 30 Па достигвет 3900 м^3/ч при 100 Гц. Это новое инженерное решение, сочетающее в себе стабильность работы, высокие показатели производительности, высокую устойчивость к водяному пару и низкий уровень шума и вибрации. Это оборудование с большой производительностью, которое имеет промышленный интерфейс связи RS-485 Modbus RTU, при помощи которого осуществляется полноценное управление, контроль состояния насосов и интеграция агрегата во внешнюю систему управления. Агрегат состоит из двухроторного вакуумного насоса типа Рутс НВД, винтового вакуумного насоса НВВ, насосы соединены между собой с помощью переходника, имеют несколько модификаций в зависимости от требований заказчика

ОБЛАСТЬ ПРИМЕНЕНИЯ СУХИХ ДВУХРОТОРНЫХ ВАКУУМНЫХ АГРЕГАТОВ	АВД-50/10	АВД-150/16	АВД-2500/650 NEW	АВД-2500/650М NEW
Пищевая промышленнность	■	■	■	■
Производства сахара				
Деревообработка				
Целлюлозно-бумажное производство				
Нефтехимическая промышленнность	■	■	■	■
Химическая промышленнность	■	■	■	■
Производство резиновых изделий	■	■	■	■
Производство кристаллов	■	■	■	■
Металлургия	■	■	■	■
Машиностроение	■	■	■	■
Производство электрооборудования	■	■	■	■
Производство электроэнергии	■	■	■	■
Строительство	■	■	■	■
Научно-исследовательская деятельность	■	■	■	■
Медицина	■	■	■	■
Сельское хозяйство				
Добыча полезных ископаемых				
Обработка отходов				
Имитация космического пространства	■	■	■	■
Космическая отрасль	■	■	■	■
Атомная отрасль	■	■	■	■
Вакуумное напыление	■	■	■	■

ДВУХ-РОТОРНЫЕ
Вакуумные агрегаты

АВД

АО «ВАКУУММАШ»
ВАКУУМНОЕ ОБОРУДОВАНИЕ ИЗ РОССИИ

ТЕХНИЧЕСКИЕ ХАРАКТЕРИСТИКИ

НАИМЕНОВАНИЕ ПАРАМЕТРА	АВД-50/10	АВД-150/16
Быстрота действия при рабочем давлении 27 Па ($2x10^{-1}$ мм рт.ст.), $м^3$/ч (л/с) *	180±30 (50±8)	450±90 (120±25)
Предельное остаточное давление, Па (мм рт.ст.), не более:	$6,7x10^{-1}$ ($5,0x10^{-3}$)	$1,3x10^{-1}$ ($2,5x10^{-3}$)
Потребляемая мощность электродвигателей агрегата, кВт, не более	2,2	2,6
Охлаждение агрегата	воздушное	
Марка рабочей жидкости, заливаемой в насос	VACMA OIL 210	
Объем откачиваемого сосуда, $м^3$, не более	3,5	17,5
Габаритные размеры, мм, не более:		
- длина	780	950
- ширина	580	580
- высота	1075	1060
Масса, кг, не более**	160	190
Условный проход, мм:		
- входа	63	100
- выхода	25	40

ПРИМЕЧАНИЕ:
* При температуре окружающей и откачиваемой сред от +15 ˚С до +25 ˚С, атмосферном давлении на выходе и при использовании в агрегате рабочей жидкости VACMA OIL 100 ТУ 19.20.29-061-00218526-2019.
** Без учета заливаемой рабочей жидкости.

ИНФОРМАЦИЯ ДЛЯ ЗАКАЗА

АГРЕГАТ	АРТИКУЛ	ОПИСАНИЕ
АВД-50/10	0104-05V9161100	1. Напряжение питания 400 В (переменный ток) 2. Климатическое исполнение УХЛ4
АВД-150/16	0104-07V9161100	

АО «Вакуумаш» 420054,
г. Казань, ул. Тульская, 58
8 (800) 100-59-62
vacma.ru

80 лет ВМЕСТЕ

ДВУХ-РОТОРНЫЕ
Вакуумные агрегаты

АВД

АО «ВАКУУММАШ»
ВАКУУМНОЕ ОБОРУДОВАНИЕ ИЗ РОССИИ

ТЕХНИЧЕСКИЕ ХАРАКТЕРИСТИКИ

НАИМЕНОВАНИЕ ПАРАМЕТРА АВД-2500/650(М) NEW	без ПЧ*	с ПЧ*		
	50 Гц	60 Гц	80 Гц	100 Гц
Быстрота действия при рабочем давлении 30 Па (210^{-1} мм рт.ст.), $м^3$/ч (л/с)	2100 ± 106 (583 ± 29)	2500 ± 125 (695 ± 35)	3200 ± 160 (889 ± 44)	3900 ± 195 (1084 ± 54)
Предельное остаточное давление, Па (мм рт.ст.), не более	$6{,}7x10^{-1}$ ($5{,}0x10^{-3}$)	$4{,}0x10^{-1}$ ($3{,}0x10^{-3}$)	$2{,}0x10^{-1}$ ($1{,}5x10^{-3}$)	$6{,}0x10^{-2}$ ($4{,}5x10^{-4}$)
Вместимость откачиваемого сосуда, $м^3$, не более	250			
Масса, кг, не более	1580	1600		
Габаритные размеры, мм, не более: - длина - ширина - высота	 1550 720 1270	 1550 720 1270		
Норма герметичности, $м^3$·Па/с (л·мкм рт.ст./с), не более	$1{,}0x10^{-5}$ ($7{,}5x10^{-2}$)			
Частота вращения роторов насоса НВД-2500, об/мин	3000	3600	4800	6000
Расход охлаждающей воды, л/мин ($м^3$/ч), не более	15,0 ($9{,}0x10^{-1}$)			
Наибольшая температура откачиваемого газа, °С	50			
Охлаждение	Водяное			
Количество заливаемой рабочей жидкости, л	2,40±0,24			
Присоединительные размеры вход, мм	250 ISO-K			
Диаметр условного прохода выхлопного патрубка, мм	63 ISO-K			
Класс защиты	IP 54			
Выключатель автоматический, трехполюсной, номинальный ток расцепителя НВД-2500 In, А	20	35		
Выключатель автоматический, трехполюсной, номинальный ток расцепителя НВВ-650 In, А	35			
Охлаждающая вода: – температура, °С – минимальное давление подачи (нагнетания) (беспрепятственный отвод, отсутствие противодавления), МПа (кг/$см^2$) – максимальное давление подачи (нагнетания), МПа (кг/$см^2$)	 от +5 до +35 0,2 (2,0) 0,7 (7,0)			

ПРИМЕЧАНИЕ:
Быстрота действия и предельное остаточное давление обеспечиваются при температуре окружающего воздуха от плюс 10 °С до плюс 50 °С, атмосферном давлении (84,0 .. 106,7) кПа.
* – ПЧ – преобразователь частоты.

ИНФОРМАЦИЯ ДЛЯ ЗАКАЗА

АГРЕГАТ	ВАРИАНТ ИСПОЛНЕНИЯ	АРТИКУЛ	ОПИСАНИЕ
АВД-2500/650 NEW	без частотного преобразования без системы управления	0104-06V9161100	1. Напряжение питания 400 В (переменный ток) 2. Степень защиты электродвигателя IP54 3. Климатическое исполнение УХЛ4
	без частотного преобразования без системы управления с стационарной рамой	0104-06V9161100-19	
	с частотным преобразованием без системы управления	0104-06V9161110	
	с частотным преобразованием без системы управления с стационарной рамой	0104-06V9161110-19	
АВД-2500/650М NEW	без частотного преобразования с системой управления	0104-06V9161101	
	с частотным преобразованием с системой управления	0104-06V9161111	

АО «Вакууммаш» 420054,
г. Казань, ул. Тульская, 58
8 (800) 100-59-62
vacma.ru

80 лет ВМЕСТЕ

АО «ВАКУУММАШ»
ВАКУУМНОЕ ОБОРУДОВАНИЕ
ИЗ РОССИИ

ДЛЯ ЗАМЕТОК

АО «ВАКУУММАШ»
ВАКУУМНОЕ ОБОРУДОВАНИЕ
ИЗ РОССИИ

ДЛЯ ЗАМЕТОК

АО «Вакууммаш» 420054,
г. Казань, ул. Тульская, 58
8 (800) 100-59-62
vacma.ru

80 лет ВМЕСТЕ

АО «ВАКУУММАШ»

ВАКУУМНОЕ ОБОРУДОВАНИЕ ИЗ РОССИИ

ОБОРУДОВАНИЕ

+7 (800) 100-59-62

kazan@vacma.ru

ИНЖИНИРИНГ

+7 (843) 278-35-50

kazan@vacma.ru

СЕРВИС

+7 (843) 278-39-05

service@vacma.ru

Данный информационный материал не является публичной офертой. Мы оставляем за собой право на технические модификации наших изделий, способствующие дальнейшему совершенствованию их качеств. Редакция от 23.10.2025г.